

# HyMoS – AG Daten Kolloquium

Hydromorphologisches und sedimentologisches Informations- und Analysesystem  
für die Nord- und Ostsee

19.05.  
2026

- ▶ Dipl.-Ing. (FH) Geoinformatik **Hendrik Aue**
  - ▶ 2004-2013: GIS-Auswertung / Produkt Management ROSEN (Lingen) > Pipeline-Inspektion
  - ▶ Seit 2013: GIS-Ingenieur bei planGIS (EE-Projekte / Marine Dateninfrastruktur (MDI-DE), GIS/IT)

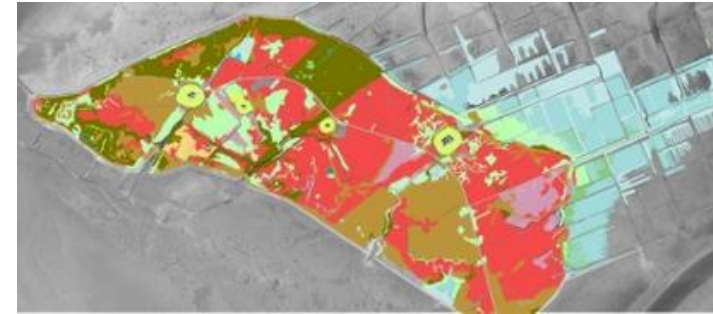

- ▶ M.Sc. Geo-information and Earth Observation **Sinoj Kokulasingam**

plan-GIS GmbH  
Friedhofstraße 45a, 26789 Leer  
Tel: +49 (0)491 203488-11  
E-Mail: [h.aue@plangis.de](mailto:h.aue@plangis.de)  
Internet: [www.plangis.de](http://www.plangis.de)

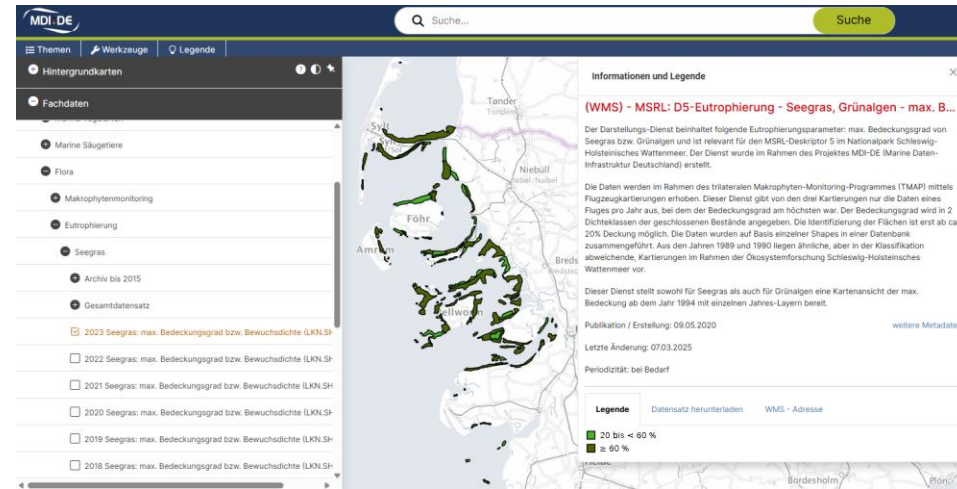

# planGIS

- ▶ Firmengründung 2000 in Leer (Ostfriesland)
- ▶ Niederlassung in Hannover seit 2012
- ▶ Geschäftsführer: Dipl. Geogr. Frank Simmering
- ▶ 25 feste Mitarbeiter + Praktikanten und Hiwis
- ▶ Fokus: Erneuerbare Energien, Marine Daten, GIS, IT

## ► Portfolio:

### PLANUNGSBEGLEITUNG VON WINDENERGIEPROJEKTEN

*Wir begleiten Sie von der ersten Potenzialflächen-suche bis zum Genehmigungsantrag.*

- Restriktionsanalysen
- Entwicklung optimaler Parklayouts
- Immissionsschutzrechtliche Gutachten
- Sichtbarkeitsanalysen, Fotovisualisierungen
- Gutachten zur Umweltverträglichkeit
- Offshore: Surveydaten-Analysen, Kabeltrassen-Planung, Logistikpläne
- Erstellung der Genehmigungsunterlagen

### KLIMASCHUTZ

*Gemeinsam mit relevanten Akteuren aus Ihrer Kom-mune entwickeln wir Lösungen für den Klimaschutz.*

- Erstellung kommunaler Klimaschutzkonzepte
- Einstiegsberatung kommunaler Klimaschutz
- Potenzialanalysen Erneuerbare Energien

### LANDSCHAFTSPLANERISCHE GUTACHTEN

*Versierte Gutachten, die bei Vorhabenträgern und Genehmigungsbehörden Akzeptanz finden.*

- Naturschutzfachliche Gutachten
- Landschaftsbildbewertungen
- Artenschutzrechtliche Kartierungen
- Vogel- und Fledermausgutachten
- Umweltverträglichkeitsstudien
- Eingriffsbilanzierungen und Ausgleichsplanungen
- Landespflegerische Begleitpläne (LBP)

### BAULEITPLANUNG

*Wir erarbeiten rechtssichere und nachhaltige Planungsvorgaben.*

- Umweltberichte nach BauGB für FNP und B-Plan
- Teilflächennutzungspläne Windenergie
- Grünordnerische Fachbeiträge

### GIS-CONSULTING

*Als erfahrene GIS-Experten entwickeln wir Konzepte für Ihre zukünftige GIS-Infrastruktur.*

- Beratung beim Aufbau von GIS-Architekturen
- Datenhaltungslösungen
- Entwicklung von Software-Lösungen
- Geodatenmanagement /-hosting
- Individuelle Schulungen für ArcGIS

### GEODATENMANAGEMENT

*Wir übernehmen fachkundig die Bearbeitung Ihrer Geodaten.*

- Aufbereitung raumbezogener Informationen
- Erstellung aussagekräftiger Karten und Pläne
- Digitalisierung
- Komplexe Geodaten-Analysen
- Darstellung von Geoinformationen im Web
- Perspektivische Darstellungen

# HyMoS

- ▶ **Hydromorphologisches** und **sedimentologisches** Informations- und Analysesystem für die Nord- und Ostsee
- ▶ Aufbau eines **Datenportals**
  - ▶ als **Grundlage** für hydrologische, morphologische, geomorphologische und sedimentologische **Untersuchungen** von **Bund** und **Ländern**
  - ▶ als **zentrale Anlaufstelle** für diese Daten für **Nord- und Ostsee**
  - ▶ Soll der **Fach AG HyMo** als Arbeitsgrundlage und Bewertungsgrundlage im Sinne der **MSRL** dienen

# Zielsetzung

- ▶ **Digitale Informationsplattform**
  - ▶ zur **Zusammenführung** aller **dezentral** vorliegenden Daten zur Hydromorphologie und Sedimentologie
  - ▶ ist **nicht öffentlich**
- ▶ Finale Produkte sollen auf der dafür vorgesehenen Plattform **MDI-DE** (Marine Dateninfrastruktur Deutschland - <https://www.mdi-de.org> ) bereitgestellt werden
- ▶ Implementierung von **Schnittstellen** und **Diensten** zu vorhandenen Fachportalen wie MDI-DE oder mobilthek

# Design und Entwicklung

- ▶ Entwicklung eines **Geodatenportals** mit **Kartenviewer** und **Analyseinfrastruktur**
- ▶ **Analysefunktionen** mit **Prozessketten** erforderlich
- ▶ Auf **bestehende Portale** (MDI-DE Portal, TrilaWatt, BAW Küstenportal, etc.) aufbauen und diese ergänzen

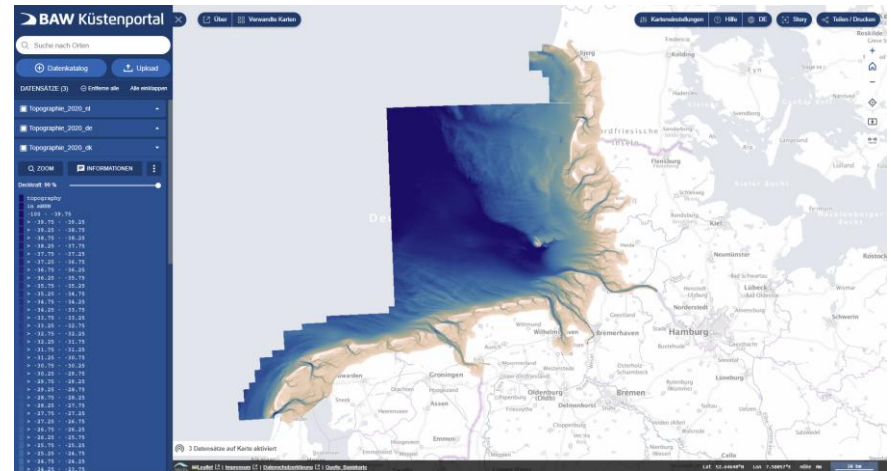
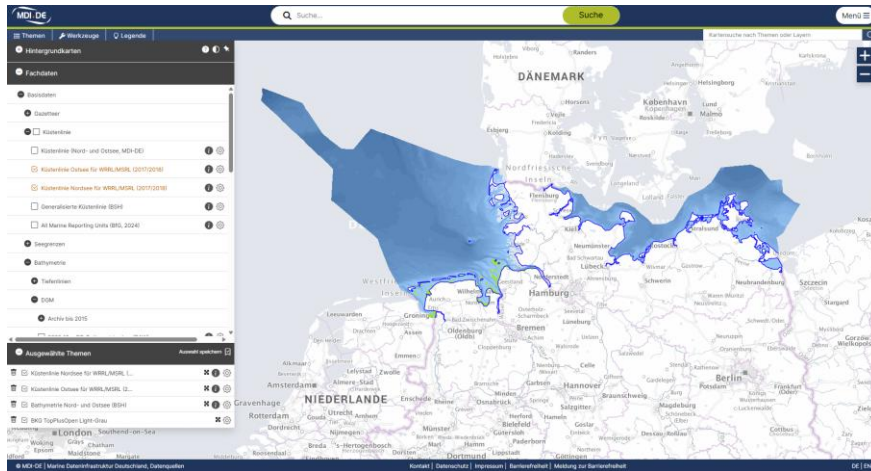

# HyMoS-Projekt

- ▶ 2024 wurde planGIS mit dem Aufbau des HyMoS-Systems beauftragt
- ▶ HyMoS-Steuergruppe (NLWKN federführend, NLPVW, LfU, LUNG, BSH)
- ▶ Projekt-Meilensteine:

Kickoff: April 2024

20 Jour-Fixe Sitzungen

2 Workshops

1 komplette Software-Neuentwicklung

Projekt-Ende: April 2026

# Lückenanalyse

- ▶ Ausgehend vom Fachdatenbestand der MDI-DE:
  - ▶ **Lückenanalyse** hinsichtlich der HyMo-Datenfelder
  - ▶ Datenquellen:
    - ▶ Verfügbare **Geoportale** und **Dienste** des **Bundes**, der **Länder** und anderer **Institutionen** (Hereon, AWI, etc.)
    - ▶ **Weitere Bestandsdaten** von Bund und Ländern, Wissenschaft und Forschung
    - ▶ **Modelldaten** von Behörden und Forschungsinstitutionen (Abgrenzung zu den Messdaten erforderlich)
  - ▶ ...mit anschließender **Datenintegration**

# Datenabgabe / Verstetigung

- ▶ **Dokumentation (Benutzerhandbuch, Technisches Handbuch)**
- ▶ Auftraggeber (AG) soll **Datenbank pflegen** und **fortschreiben** können
- ▶ Weitere **Datenerfassung** nach Abschluss des Projekts ermöglichen
- ▶ **Analysewerkzeuge** sollen in den operationellen Betrieb des AG übergehen
- ▶ AG soll weitere **Analysewerkzeuge implementieren** können

# Kartenviewer

## ▶ Anforderungen

- ▶ Kartenviewer mit **Steuerungselementen / Navigation**
- ▶ **Informationsfenster** (enthalten **Metadaten des Datensatzes** wie z.B. Verortung, Erhebung, Auflösung, Quelle, Modell- vs. Messdaten, Links zur Dokumentation und Download)
- ▶ **Suchfunktion**
- ▶ Die Darstellung soll auf **Hintergrundkarten** erfolgen, die um **Basisdaten** wie den Küsten-Gazetteer und die Gebietseinheiten der EU-Richtlinien ergänzt werden können.

# Kartenviewer

- ▶ Angepasste Version des TerriaMap Viewers (<https://terria.io>)
- ▶ webbasiertes Open Source-Framework
- ▶ hauptsächlich in JavaScript und TypeScript geschrieben
- ▶ Kartenkomponente basiert auf Leaflet (2D) und Cesium (3D)
- ▶ Anpassungen (u.a.):
  - ▶ Login-Maske / Zugangsbeschränkung
  - ▶ überarbeitetes Styling
  - ▶ Drop-Down-Felder und Slider in WPS\*-Eingabemaske (Analysen)
  - ▶ „Katalog aktualisieren“-Funktion (Synchronisierung mit LayerStudio)
  - ▶ Sprache umschalten (Deutsch / Englisch)

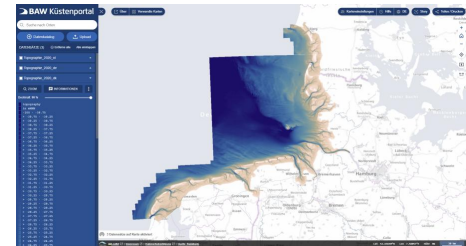

\*) WPS = Web Processing Service

# Suchfunktion

Suche nach  
Orten

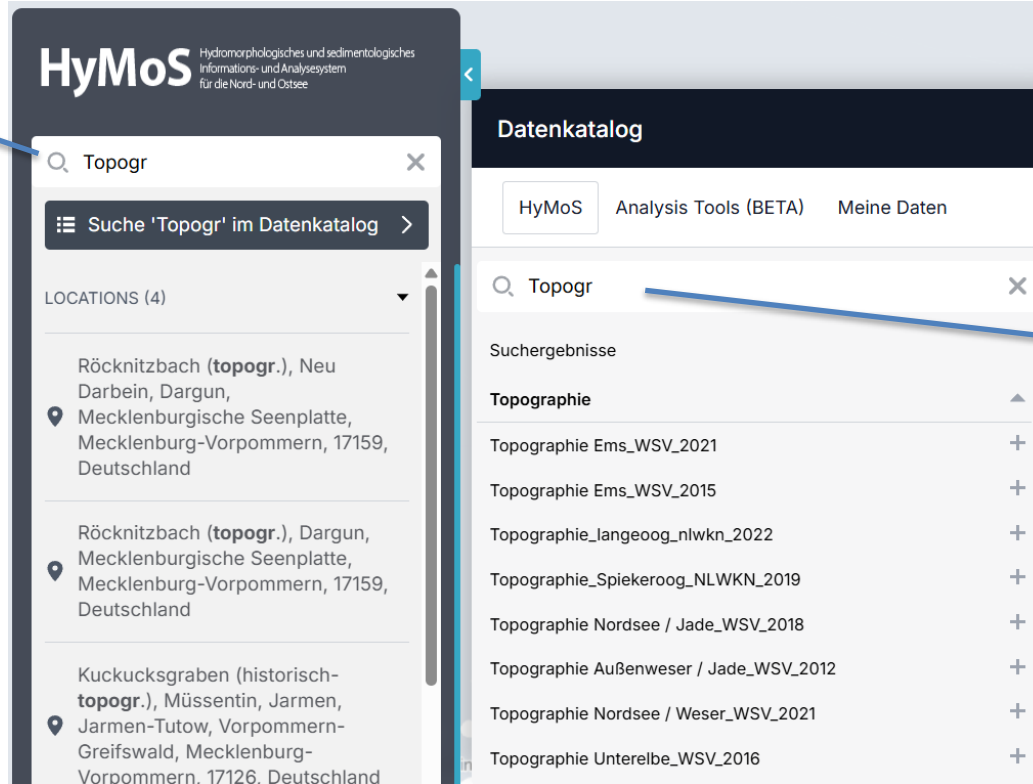

LOCATIONS (4)

- Röcknitzbach (**topogr.**), Neu Darbein, Dargun, Mecklenburgische Seenplatte, Mecklenburg-Vorpommern, 17159, Deutschland
- Röcknitzbach (**topogr.**), Dargun, Mecklenburgische Seenplatte, Mecklenburg-Vorpommern, 17159, Deutschland
- Kuckucksgraben (historisch-**topogr.**), Müssentin, Jarmen, Jarmen-Tutow, Vorpommern-Greifswald, Mecklenburg-Vorpommern, 17126, Deutschland

Datenkatalog

HyMoS Analysis Tools (BETA) Meine Daten

Suchergebnisse

Topographie

- Topographie Ems\_WSV\_2021
- Topographie Ems\_WSV\_2015
- Topographie\_langeoog\_nlwkn\_2022
- Topographie\_Spiekerooog\_NLWKN\_2019
- Topographie Nordsee / Jade\_WSV\_2018
- Topographie Außenweser / Jade\_WSV\_2012
- Topographie Nordsee / Weser\_WSV\_2021
- Topographie Unterelbe\_WSV\_2016

Suche nach  
Layern im  
Datenkatalog

# Layer / Navigation / Informationen

**HyMoS** Hydrobiologisches und sedimentologisches Informations- und Kartensystem für die Nord- und Ostsee

Suche nach Orten

Datenkatalog Upload

DATENSÄTZE (9)

Disable All Alle einblenden Entferne alle

Topographie Eider\_WSV\_2017

ZOOM INFORMATIONEN

Deckkraft: 80 %

Legend:

- 34 bis -28
- 28 bis -27
- 27 bis -25,5
- 25,5 bis -24
- 24 bis -22,5
- 22,5 bis -21
- 21 bis -19,5
- 19,5 bis -18
- 18 bis -17
- 17 bis -15
- 15 bis -13
- 13 bis -11
- 11 bis -9
- 9 bis -7
- 7 bis -5,5
- 5,5 bis -3,5
- 3,5 bis -2
- 2 bis -0,5
- 0,5 bis 0,5
- 0,5 bis 1,5
- 1,5 bis 3
- 3 bis 4,5
- 4,5 bis 6
- 6 bis 7
- 7 bis 9
- 9 bis 10,5
- 10,5 bis 12,5
- 12,5 bis 14,5
- 14,5 bis 16,5
- 16,5 bis 19
- 19 bis 22
- 22 bis 27

Datenkatalog

HyMoS Analysis Tools (BETA) Meine Daten

Gesamten Katalog durchsuchen

Basisdaten

- Gebietsseinheiten
- Verwaltungsgrenzen
- Schutzgebiete

Topographie

- Grid Coverage\_BSH
- Grid Coverage baltic and north sea german EEZ surveying year\_BSH
- Peldaten\_BSH
- DOMW
  - Topographie Ems\_WSV\_2021
  - Topographie Ems\_WSV\_2015
  - Topographie\_Langvoog\_NLWKN\_2022
  - Topographie\_Spielerooog\_NLWKN\_2019
  - Topographie Nordsee / Jade\_WSV\_2018
  - Topographie Außenweser / Jade\_WSV\_2012

DATENVORSCHAU

Topographie\_Wattenmeer\_SH\_WSV\_2016\_2020

Bitte wenden Sie sich an den Anbieter dieser Daten, um weitere Informationen über Nutzungsrechte und -beschränkungen.

- Dienstbeschreibung**
- GetCapabilities URL**  
<https://hymos.de/geoserver/wps/wms?service=WMS&version=1.3.0&request=GetCapabilities>
- Datenbeschreibung**
- URL**  
Dies ist ein WMS-Dienst, der auf Anfrage Kartenbilder erzeugt. Er kann in einer GIS-Software mit dieser URL verwendet werden:  
<https://hymos.de/geoserver/wps/wms?>

Leaflet Nutzungsbedingungen Haftungsausschluss Basiskarte

Lat 52.13686°N Lon 10.19531°E Höhe 0m 30 km

Informationsfenster (Metadaten-gesteuert)

 Layerbaum

 Workflow-Manager

 Hochladen

 Datenlayer

 SLD-Stile

 QGIS-Modelle

 Verwalten

 Benutzer

 Protokoll

 Sprache

DE

 Dokumentation

- ▶ planGIS Eigenentwicklung
- ▶ in React, TypeScript und Python geschrieben
- ▶ Konfiguration des Viewer-Layerbaums
- ▶ Einbinden von (WMS/WFS) Dienst-Layern
- ▶ Hochladen von Geodaten, Styles und QGIS-Modellen
- ▶ Unterstützung von räumlichen Analysen und Workflows
- ▶ Verwaltung von Benutzern, Sprache etc.
- ▶ Dokumentation (Handbücher)

# Nutzerzugriffsverwaltung

- ▶ Einrichtung von **Rollen** und **Berechtigungen** zur Steuerung des **Zugriffs** auf verschiedene Datensätze
- ▶ **Multi-User-Unterstützung** (gleichzeitig)

# Benutzer / Rollen

## Benutzer verwalten

Benutzer anzeigen, erstellen, bearbeiten und löschen

+ Neuen Benutzer erstellen

ID	Benutzername	E-Mail	Rolle	Sprache	Aktionen
1	admin	info@plangis.de	<a href="#">Administrator</a>	DE Deutsch	<a href="#">✎</a> <a href="#">🗑️</a>
2	h_aue	h.aue@plangis.de	<a href="#">Administrator</a>	DE Deutsch	<a href="#">✎</a> <a href="#">🗑️</a>
36	c_berkenbrink	Cordula.Berkenbrink@nlwkn.niedersachsen.de	<a href="#">Administrator</a>	DE Deutsch	<a href="#">✎</a> <a href="#">🗑️</a>
37	c_heinrich	christoph.heinrich@lfu.landsh.de	<a href="#">Administrator</a>	DE Deutsch	<a href="#">✎</a> <a href="#">🗑️</a>
39	i_schaub	Iris.Schaub@lung.mv-regierung.de	<a href="#">Administrator</a>	DE Deutsch	<a href="#">✎</a> <a href="#">🗑️</a>
40	sinoj	s.kokulasingam@plangis.de	<a href="#">Administrator</a>	usEnglish	<a href="#">✎</a> <a href="#">🗑️</a>
47	s_trautwein	s.trautwein@plangis.de	<a href="#">Redakteur</a>	DE Deutsch	<a href="#">✎</a> <a href="#">🗑️</a>
48	j_valerius	j.valerius@bsh.de	<a href="#">Administrator</a>	DE Deutsch	<a href="#">✎</a> <a href="#">🗑️</a>
49	johndoe	john@mail.de	<a href="#">Betrachter</a>	usEnglish	<a href="#">✎</a> <a href="#">🗑️</a>
51	m_raeder	Michael.Raeder@nlpww.niedersachsen.de	<a href="#">Administrator</a>	DE Deutsch	<a href="#">✎</a> <a href="#">🗑️</a>

Gesamtzahl der Benutzer: 10

Administratoren: 8

Redakteure: 1

Betrachter: 1

Layerbaum

Workflow-Manager

Hochladen

Datenlayer

SLD-Stile

QGIS-Modelle

Verwalten

Benutzer

Protokoll

Sprache DE

Dokumentation

Handcrafted with ❤️ in East Frisia

Benutzer 1

- Konfliktvermeidung
- Größenanpassung der Konfigurati...
- Aktiv / inaktiv setzen

Bücher > HyMoS Anwenderhandbuch > LayerStudio > Layer-Baum

## Buchnavigation

HyMoS Anwenderhandbuch

Einleitung

1 Seite

LayerStudio

7 Seiten

Log in

System-Informationen /  
Grundeinstellungen

Layer-Baum

Hochladen

Workflow Manager

Verwalten

Dokumentation

HyMoS Viewer

1 Seite

## Layer-Baum

Der Layer-Baum des HyMoS Viewers kann im LayerStudio über den Bereich „Layer-Baum“ verwaltet werden:

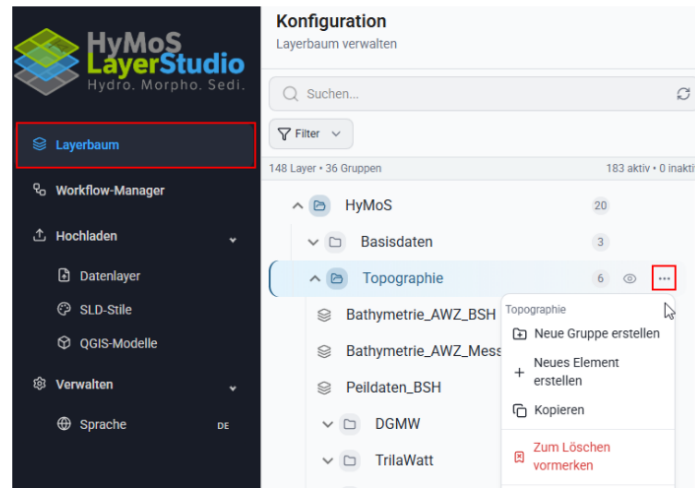

**Konfiguration**  
Layerbaum verwalten

Suchen...

Filter

148 Layer • 36 Gruppen 183 aktiv • 0 inaktiv

- HyMoS (20)
  - Basisdaten (3)
    - Topographie (6) [Context Menu Open]
      - Neue Gruppe erstellen
      - Neues Element erstellen
      - Kopieren
      - Zum Löschen vormerken

## Details

- ★ Erstellt: vor 2 Monaten von HyMoS Admin
- ✎ Zuletzt aktualisiert: vor 2 Wochen von HyMoS Admin

## Aktionen

Exportieren

# IT-/Daten-Infrastruktur

- ▶ **Server** als Grundlage für Datenanalyse:
  - ▶ benötigte **Rohdaten** zwischenspeichern und bearbeiten
  - ▶ Daten aus **Lückenanalyse** archivieren
  - ▶ **Arbeitsergebnisse** archivieren und über MDI-DE veröffentlichen

# LayerStudio

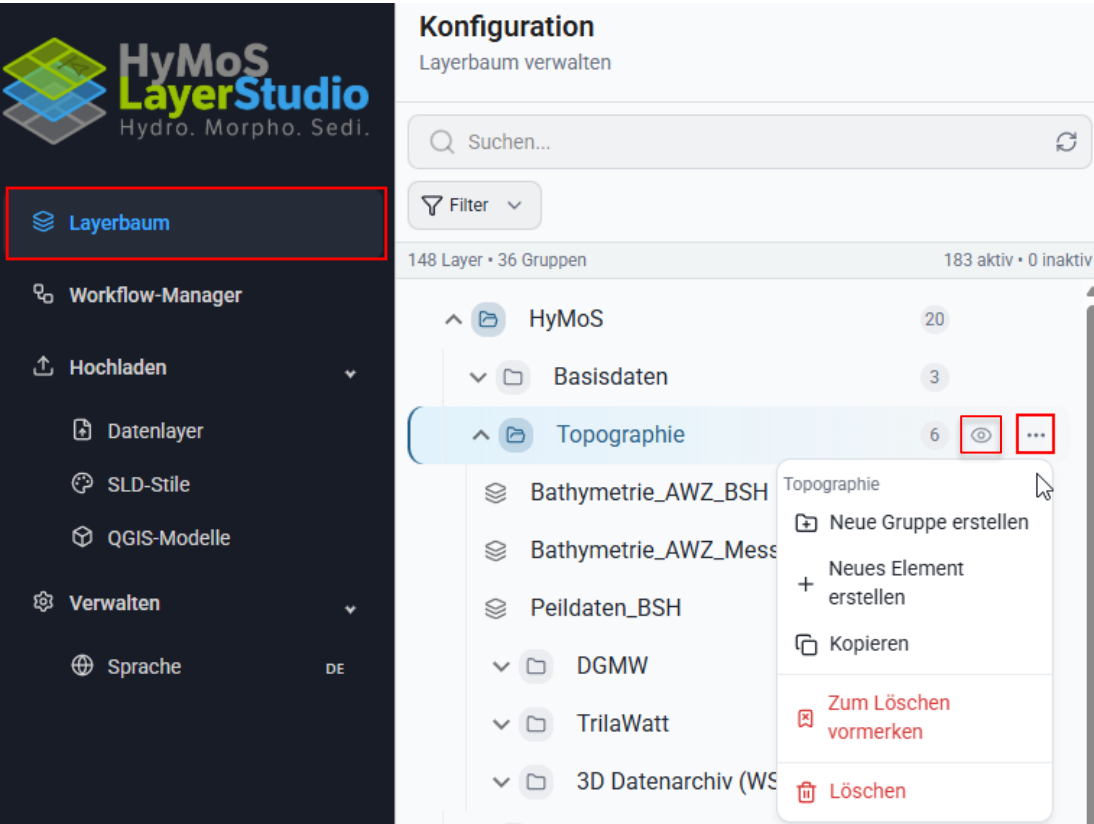

▶ Steuerung des Layerbaums

▶ Erstellen, bearbeiten,  
löschen, aktivieren von  
Elementen

## ► Einbinden eines WMS-Layers

### Konfiguration

Layerbaum verwalten

- HyMoS 17
  - Basisdaten 3
  - Topographie 7
  - Bathymetrie\_AWZ\_BSH ⋮
    - ... ein neues Element wird hier erstellt ...
    - Neue Gruppe erstellen
    - Neues Element erstellen**
    - Kopieren
    - Verschieben
    - Löschen
  - Bathymetrie\_AWZ\_Mess-Jahr\_BSH
  - Peildaten\_BSH
  - DGMW
  - TrilaWatt
  - 3D Datenarchiv (WSV) 1
  - Sedimentinformation 4
  - Oberflächennaher Untergrund 7
  - Geophysikalische Erkundung 7
  - Morphologie

### Erstellen Sie ein neues Element

ELEMENTNAME  
Neuer Layer

NEUE PARAMETER  
Layer automatisch auslesen

TYPE  
Dienst  
Web Map Service

URL  
<https://mdi-de-dienste.org/geoserver/MDI-HA2/wms?>

LAYERS  
Marine

- Human Activities WMS der MDI-DE
  - Marine Reporting Units D6, D7 NS und OS (2018)
  - All Marine Reporting Units NS und OS (2018)
  - Marine reporting units (BfG, 2024)

## ▶ Geoserver-Metadaten editieren (hochgeladene Layer)

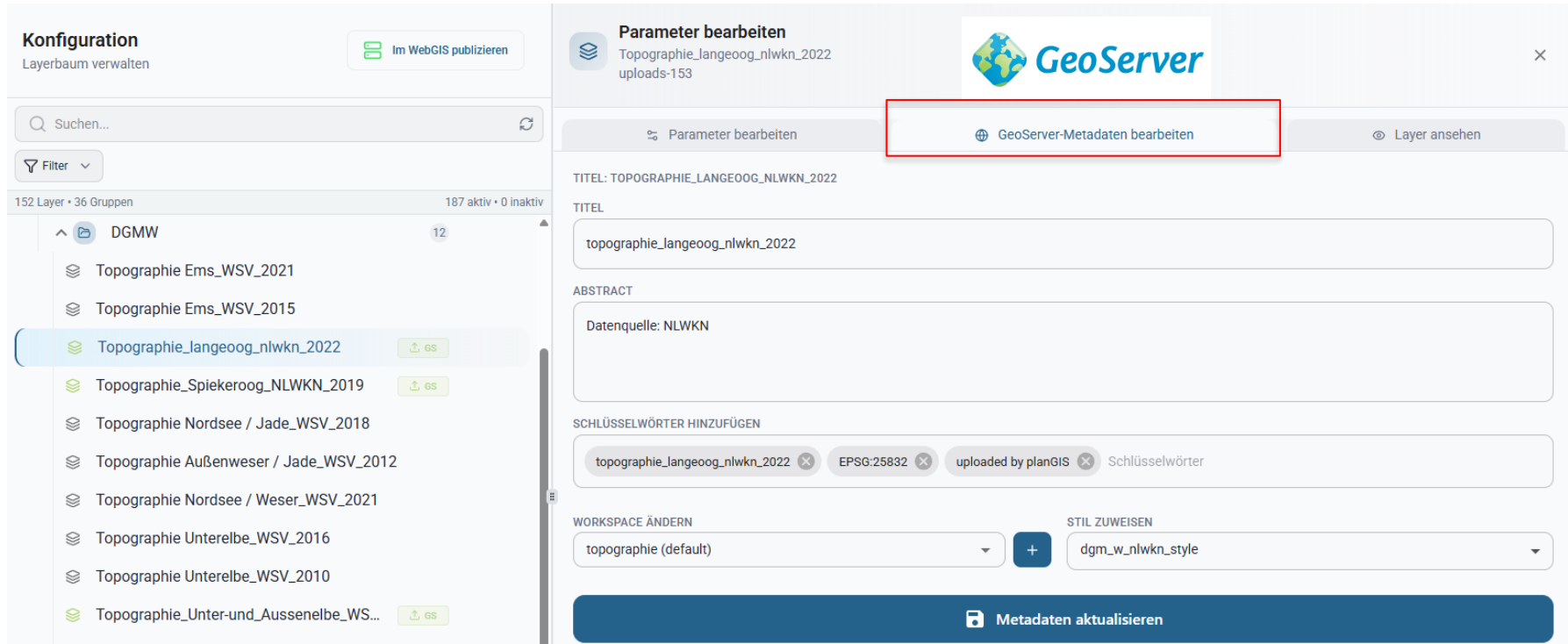

- TITEL:** TOPOGRAPHIE\_LANGE00G\_NLWKN\_2022
- TITEL:** topographie\_langeoog\_nlwkn\_2022
- ABSTRACT:** Datenquelle: NLWKN
- SCHLÜSSELWÖRTER HINZUFÜGEN:** topographie\_langeoog\_nlwkn\_2022, EPSG:25832, uploaded by planGIS
- WORKSPACE ÄNDERN:** topographie (default)
- STIL ZUWEISEN:** dgm\_w\_nlwkn\_style

Buttons for 'Parameter bearbeiten', 'GeoServer-Metadaten bearbeiten', and 'Layer ansehen' are visible at the top of the dialog. A 'Metadaten aktualisieren' button is located at the bottom of the dialog.

## ► Layer-Vorschau mit Attributtabelle

**Konfiguration**  
Layerbaum verwalten

- HyMoS 17
- Basisdaten 3
  - Gebietseinheiten 5
    - Marine Reporting Units\_BfG\_2024**
    - Marine Reporting Units\_BfG\_2024\_WFS
    - WRRL-Hoheitsgewässer\_BfG
    - WRRL-Küstengewässer\_BfG
    - WRRL-Übergangsgewässer\_BfG
  - Verwaltungsgrenzen
  - Schutzgebiete
- Topographie
  - Bathymetrie\_AWZ\_BSH

**Parameter bearbeiten**  
Marine Reporting Units\_BfG\_2024  
root-catalog-0-members-0-members-0-members-0

Parameter bearbeiten | GeoServer-Metadaten bearbeiten | **Layer ansehen**

Feature 1	Feature 2	Feature 3	Feature 4	Feature 5
MarineReportingUnitId		ANS-DE-MS-001		
MarineReportingUnitName		Deutsche Nordsee		
RegionSubRegion		ANS		
desigBegin		31.05.2018		
versionId		2		
5 attributes				1 / 5

# Konfliktvermeidung

## ► Gesperrter Layer (in Bearbeitung) – Multi-User-Unterstützung

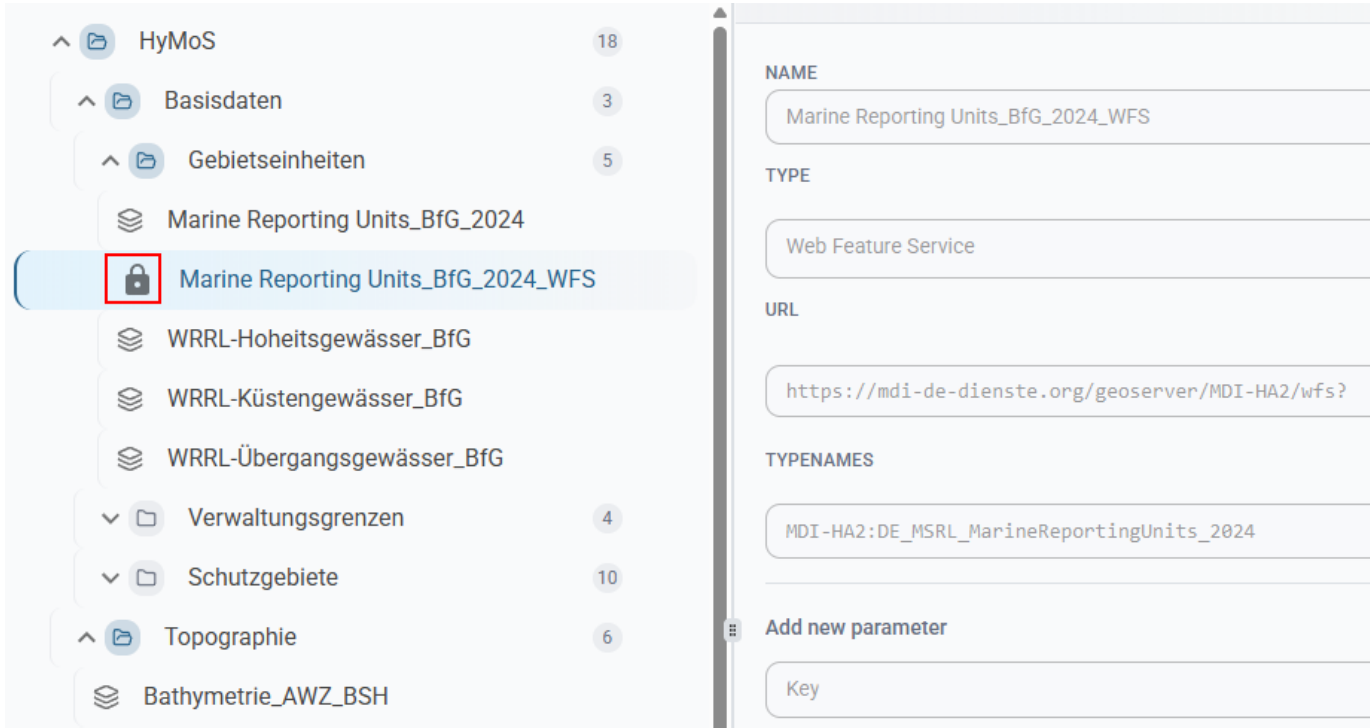

- NAME:** Marine Reporting Units\_BfG\_2024\_WFS
- TYPE:** Web Feature Service
- URL:** <https://mdi-de-dienste.org/geoserver/MDI-HA2/wfs?>
- TYPENAMES:** MDI-HA2:DE\_MSRL\_MarineReportingUnits\_2024
- Add new parameter:** Key

# Hochladen

## ▶ Vektor:

### Layer hochladen

Das hochgeladene Element erscheint im Layer-Baum und kann auch als Eingabe im Workflow-Manager verwendet werden.

Unterstützte Formate: .gpkg, .geojson, .zip, .tif, .geotiff, .gdb

Anderes auswählen...

Auswahl  
löschen

#### Sie haben Vektor ausgewählt

##### Dateidetails:

- Name: coastline.geojson
- Format: geojson
- Größe: 0.04 MB

Workspace auswählen

basisdaten

Eine Gruppe aus dem Layer-Baum auswählen

Basisdaten

Neuer Name

Küstenlinie

Leer lassen, um automatisch einen Namen zu generieren

Datei hochladen

## ▶ Raster:

### Layer hochladen

Das hochgeladene Element erscheint im Layer-Baum und kann auch als Eingabe im Workflow-Manager verwendet werden.

Unterstützte Formate: .gpkg, .geojson, .zip, .tif, .geotiff, .gdb

Anderes auswählen...

Auswahl  
löschen

#### Sie haben Raster ausgewählt

##### Dateidetails:

- Name: Topographie\_Langeoog\_nlwkn\_2022 clip.tif
- Format: tiff
- Größe: 63.75 MB

#### Raster optimieren?

Wenn ausgewählt, wird das Raster komprimiert und es werden Overviews für verschiedene Zoomstufen erstellt, um eine flüssigere Darstellung zu ermöglichen.

Workspace auswählen

Eine Gruppe aus dem Layer-Baum auswählen

DGMW

Neuer Name

Topographie Langeoog (NLWKN)

Leer lassen, um automatisch einen Namen zu generieren

Datei hochladen

- ▶ Geodaten hochladen – einzeln oder mehrere gleichzeitig
- ▶ Formate: Shapefiles, Geopackage, GeoJSON oder GeoTiff
- ▶ Raster-Optimierung (Tiling + Pyramiden)

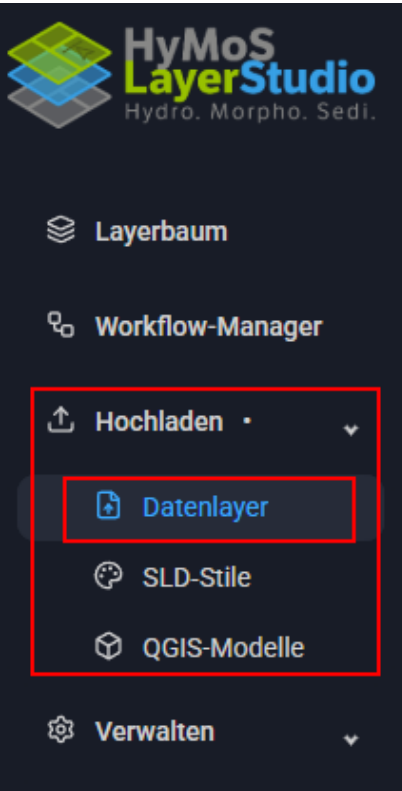

HyMoS LayerStudio  
Hydro. Morpho. Sedi.

Layerbaum

Workflow-Manager

Hochladen

Datenlayer

SLD-Stile

QGIS-Modelle

Verwalten

# Hochladen

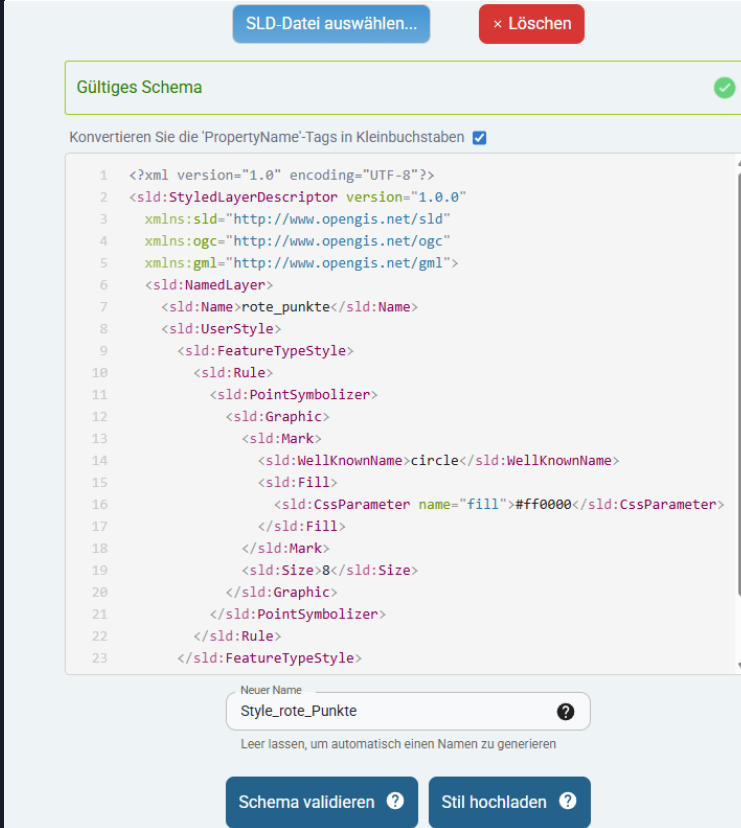

SLD-Datei auswählen... × Löschen

Gültiges Schema ✓

Konvertieren Sie die 'PropertyName'-Tags in Kleinbuchstaben

```
1 <?xml version="1.0" encoding="UTF-8"?>
2 <sld:StyledLayerDescriptor version="1.0.0"
3   xmlns:sld="http://www.opengis.net/sld"
4   xmlns:ogc="http://www.opengis.net/ogc"
5   xmlns:gml="http://www.opengis.net/gml">
6   <sld:NamedLayer>
7     <sld:Name>rote_punkte</sld:Name>
8     <sld:UserStyle>
9       <sld:FeatureTypeStyle>
10        <sld:Rule>
11          <sld:PointSymbolizer>
12            <sld:Graphic>
13              <sld:Mark>
14                <sld:WellKnownName>circle</sld:WellKnownName>
15                <sld:Fill>
16                  <sld:CssParameter name="fill">#ff0000</sld:CssParameter>
17                </sld:Fill>
18              </sld:Mark>
19              <sld:Size>8</sld:Size>
20            </sld:Graphic>
21          </sld:PointSymbolizer>
22        </sld:Rule>
23      </sld:FeatureTypeStyle>
```

Neuer Name  
Style\_rote\_Punkte ?  
Leer lassen, um automatisch einen Namen zu generieren

Schema validieren ? Stil hochladen ?

## ▶ SLD-Stile

- ▶ Hochladen (z.B. aus QGIS)
- ▶ neu erzeugen
- ▶ Validieren
- ▶ Symbolisierung der Layer
- ▶ mit Validierung

# Hochladen

- Layerbaum
- Workflow-Manager
- Hochladen
- Datenlayer
- SLD-Stile
- QGIS-Modelle
- Verwalten
- Dokumentation

## ► Stil zuweisen

Parameter bearbeiten    GeoServer-Metadaten bearbeiten    Layer ansehen

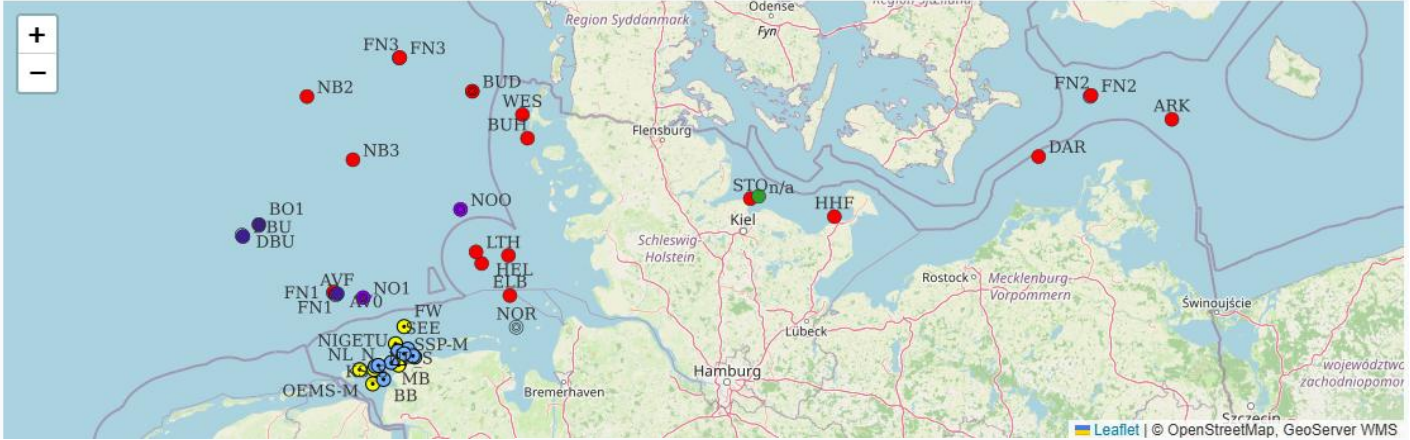

Leaflet | © OpenStreetMap, GeoServer WMS

STIL ZUWEISEN  
stationen\_style

Metadaten aktualisieren

# Publizieren

## ▶ Änderungen im LayerStudio publizieren

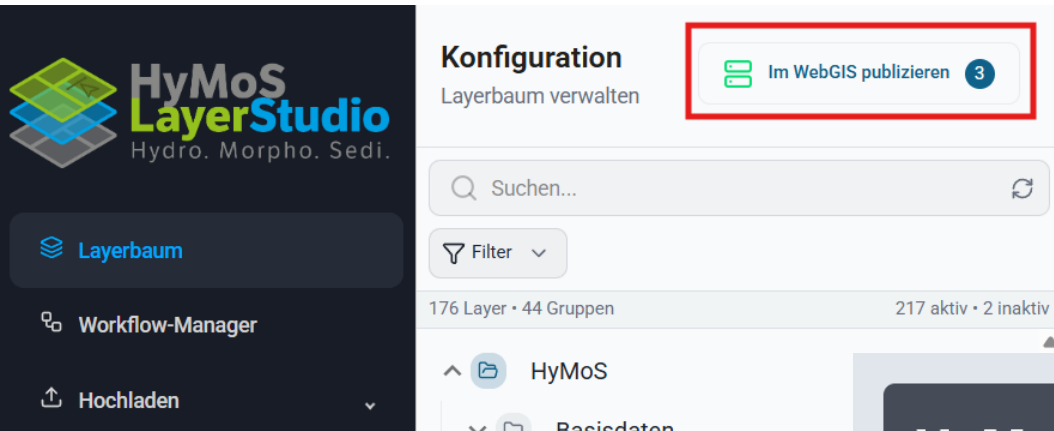

**HyMoS LayerStudio**  
Hydro. Morpho. Sedi.

**Konfiguration**  
Layerbaum verwalten

Im WebGIS publizieren 3

Suchen... 

Filter 

176 Layer • 44 Gruppen 217 aktiv • 2 inaktiv

HyMoS

Residaten

Layerbaum

Workflow-Manager

Hochladen

## ▶ Änderungen im Viewer anwenden (Katalog aktualisieren)

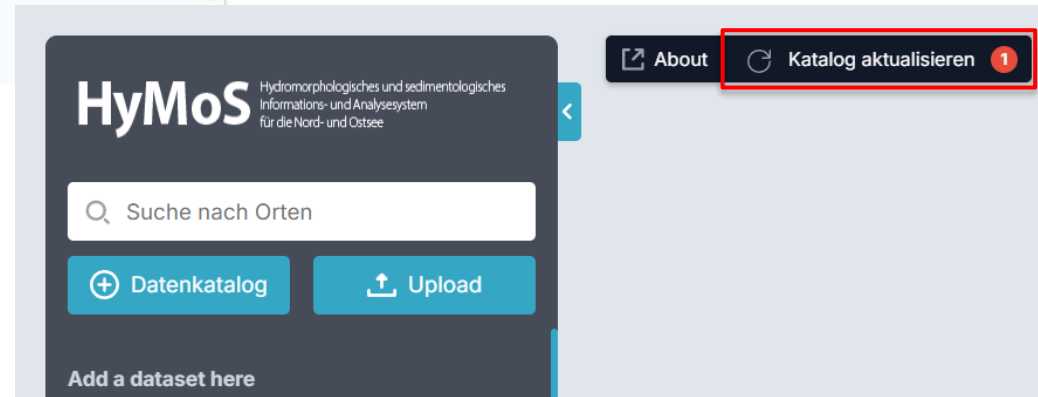

**HyMoS** Hydromorphologisches und sedimentologisches Informations- und Analysesystem für die Nord- und Ostsee

Suche nach Orten

Datenkatalog Upload

Add a dataset here

About Katalog aktualisieren 1

# Datenanalyse

Gewünschte **Analyse**-Funktionen:

1. **Ausschneiden** gemäß frei erstellbarer Polygone
2. **Differenzenbildung**
3. **Klassenbildung** / Klasseneinteilung
4. **Flächenbestimmung** der Klassenanteile
5. Bestimmung des **Anteils von Feature X** aus Layer A im Polygon Y des Layers B (z.B. Fläche Sandsedimente in einem Schutzgebiet)
6. **Markierung** von Unterschieden in **unterschiedlichen Zeitscheiben**
7. Einrichtung von **Pufferzonen**
8. **Physischer Verlust** des Meeresbodens durch Bauwerke
9. **Nach Attribut** (z.B. MRU Wasserkörper) **extrahieren**

## Ein QGIS-Modell hochladen

Ein QGIS-Modell wird im Model Designer erstellt und hauptsächlich für räumliche Analysen im Workflow-Manager unter 'Verwalten' genutzt.

Unterstützte Formate: .model3

Anderes auswählen...

Auswahl löschen

### Sie haben QGIS-Modell ausgewählt

#### Dateidetails:

- Name: bauwerke\_loss\_sh.model3
- Format: model3
- Größe: 0.05 MB

Neuer Name

phys\_verlust

Leer lassen, um automatisch einen Namen zu generieren

Modell hochladen

+ Eingabe Vektor

Bsp. 1:  
Vektordaten

Buffer

⇒ Gepufferte Vektor

+ RasterA

Aus

Bsp. 2:  
Rasterdaten

Ein

Rasterrechner

Kommentar:  
Raster2 von  
Raster1 abziehen

+ RasterB

Aus

Aus

⇒ Diff

# Workflow-Manager

## ▶ Modell im Workflow-Manager

▶ Beispiel: Raster-Differenz

▶ Inputs, Outputs und Parameter können gesteuert werden

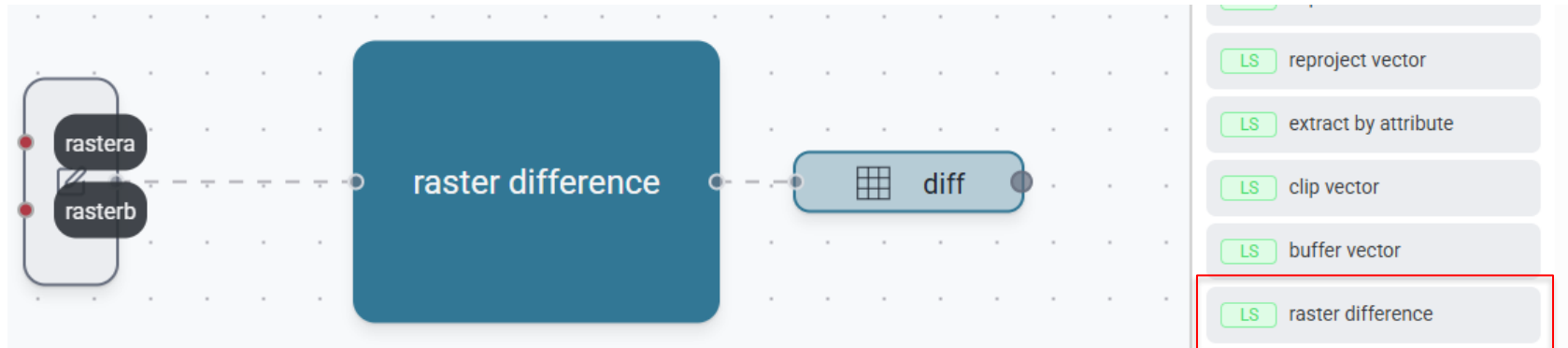

# Workflow-Manager

► QGIS-Modelle können miteinander kombiniert werden

Workflow: clip\_by\_attribute (id: 44) Eingabennamen umschalten

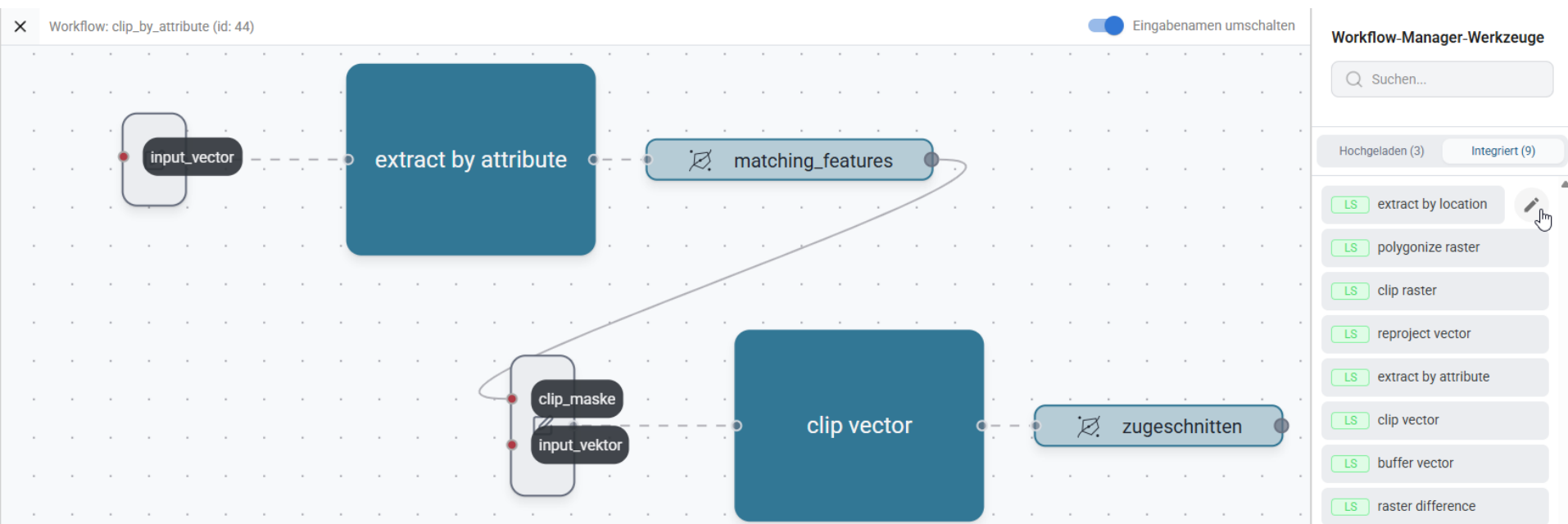

# Workflow-Manager

- ▶ Workflows können im LayerStudio oder im Viewer (WPS\*) ausgeführt werden

\*) WPS = Web Processing Service (OGC)

ID	Bezeichnung	Typ ?	Zuletzt ausgeführt	Nächste Ausführung	Status	Workflow-Aktionen
44	clip_by_attribute	Jetzt ausführen	9. April 2026 um 14:25	N/A	Fertig	[Edit] [Copy] [Delete] [Play]
50	Workflow_Test_IS_WPS	WPS-Task	10. April 2026 um 09:21	N/A	Hinzugefügt	[Edit] [Copy] [Delete] [Play]

# Berechnung des physischen Verlusts durch Küstenschutzbauwerke Nordsee (MSRL)

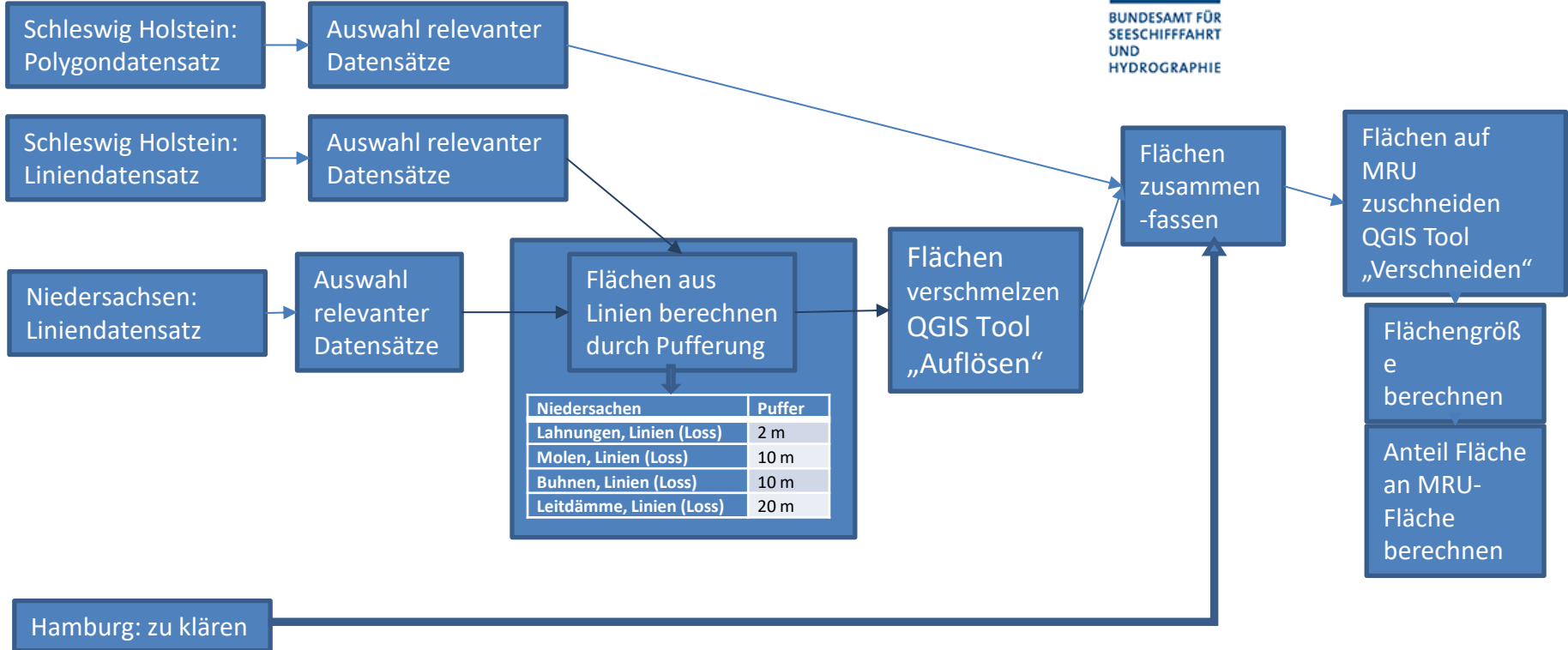

# QGIS-Modell – physischer Verlust

# Workflow – Physischer Verlust

- ▶ Physischer Verlust:
- Anwendung des Modells im Workflow Manager

Workflow: Bauwerke\_Loss\_SH\_HA (id: 54)

Eingabenamen umschalten

Workflow-Manager-Werkzeuge

Suchen...

Hochgeladen (2) Integriert (9)

- konturmodell
- LS extract by location
- LS polygonize raster
- LS clip raster
- LS reproject vector
- LS extract by attribute
- LS clip vector
- LS buffer vector
- LS raster difference
- LS merge vectors
- bauwerke loss sh**

Workflow-Aktionen

- Speichern
- Umbenennen
- Workflow schließen
- Speichern und schließen

Übersicht über das QGIS-Modell

Modellname: bauwerke\_loss\_sh

Modellbeschreibung:

Berechnung des physischen Verlusts des Meeresbodens gemäß MSRL durch Küstenschutzbauwerke für die Nordsee

Eingaben	Datentyp	Standardwert	Ausgaben	Datentyp
kuestengewaesser	polygon	-	sh_result_bauwerkloss	any_geometry
kuestensicherung_lines	linestring	-		
kuestensicherung_polys	polygon	-		

Löschen

# Physischer Verlust - Ergebnis

## ► Physischer Verlust: Ergebnis des Modells im Viewer

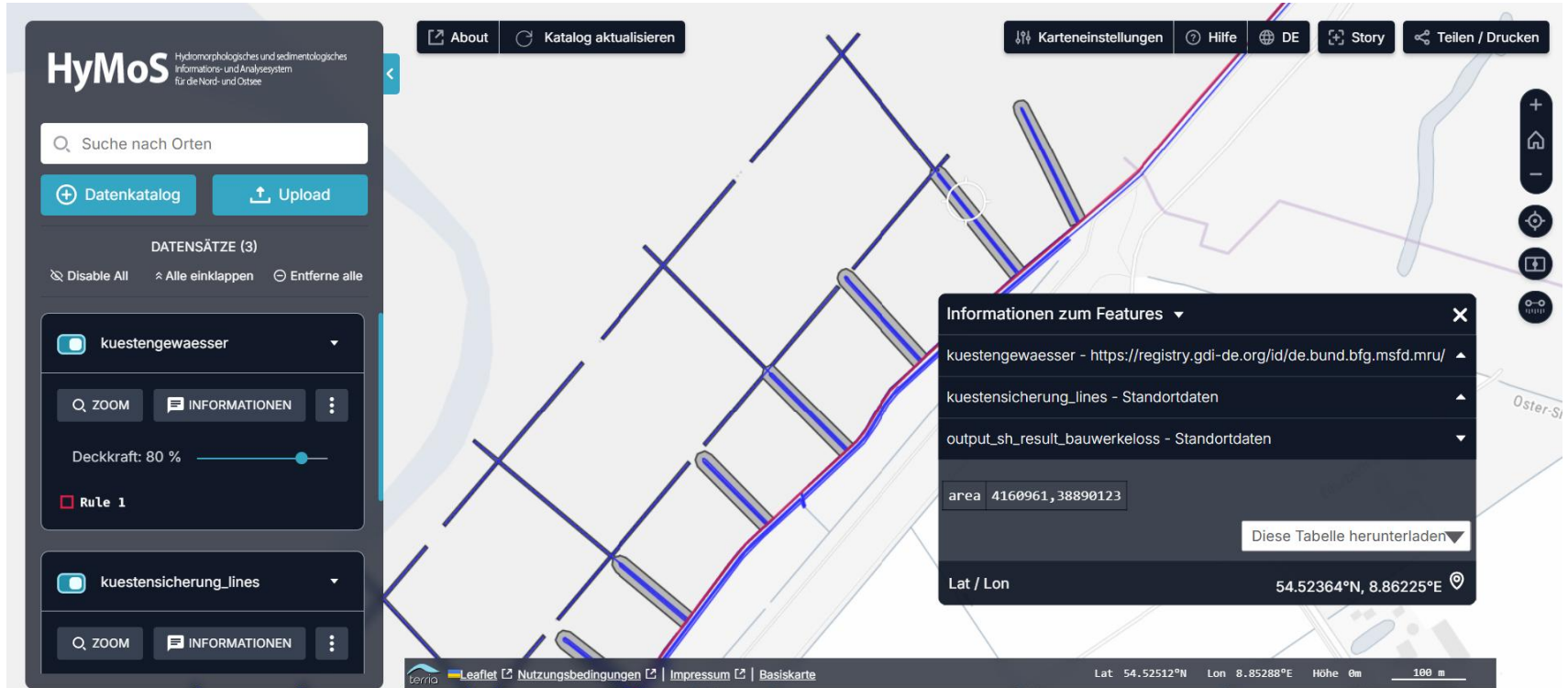

- Feature name: kuestengewaesser - <https://registry.gdi-de.org/id/de.bund.bfg.msfd.mru/>
- Feature name: kuestensicherung\_lines - Standortdaten
- Feature name: output\_sh\_result\_bauwerkloss - Standortdaten
- Area: 4160961, 38890123
- Coordinates: Lat / Lon 54.52364°N, 8.86225°E

The popup also includes a button "Diese Tabelle herunterladen". The bottom of the interface shows the Leaflet logo, "Nutzungsbedingungen", "Impressum", "Basiskarte", and coordinates: "Lat 54.52512°N Lon 8.85288°E Höhe 0m 100 m".

# Ausschneiden (WCS)

**HyMoS** Hydro-morphologisches und sedimentologisches Informations- und Analysesystem für die Nord- und Ostsee

Q bathy

Datenkatalog Upload

DATENSÄTZE (1) Entferne alle Alle einklinken

topography\_2021\_de

Q ZOOM INFORMATIONEN

Deckkraft: 80 %

topography in MNM

- > -100 - -39.75
- > -39.75 - -39.25
- > -39.25 - -38.75
- > -38.75 - -38.25
- > -38.25 - -37.75
- > -37.75 - -37.25
- > -37.25 - -36.75
- > -36.75 - -36.25
- > -36.25 - -35.75
- > -35.75 - -35.25
- > -35.25 - -34.75
- > -34.75 - -34.25
- > -34.25 - -33.75
- > -33.75 - -33.25
- > -33.25 - -32.75
- > -32.75 - -32.25
- > -32.25 - -31.75
- > -31.75 - -31.25
- > -31.25 - -30.75
- > -30.75 - -30.25
- > -30.25 - -29.75
- > -29.75 - -29.25
- > -29.25 - -28.75
- > -28.75 - -28.25
- > -28.25 - -27.75
- > -27.75 - -27.25
- > -27.25 - -26.75
- > -26.75 - -26.25
- > -26.25 - -25.75
- > -25.75 - -25.25
- > -25.25 - -24.75
- > -24.75 - -24.25
- > -24.25 - -23.75
- > -23.75 - -23.25
- > -23.25 - -22.75
- > -22.75 - -22.25
- > -22.25 - -21.75
- > -21.75 - -21.25
- > -21.25 - -20.75

Click two points to draw a **rectangle extent**.  
Klicken Sie auf einen anderen Punkt, um das Rechteck neu zu zeichnen

Download Extent

Export

# LayerStudio – Architektur (vereinfacht)

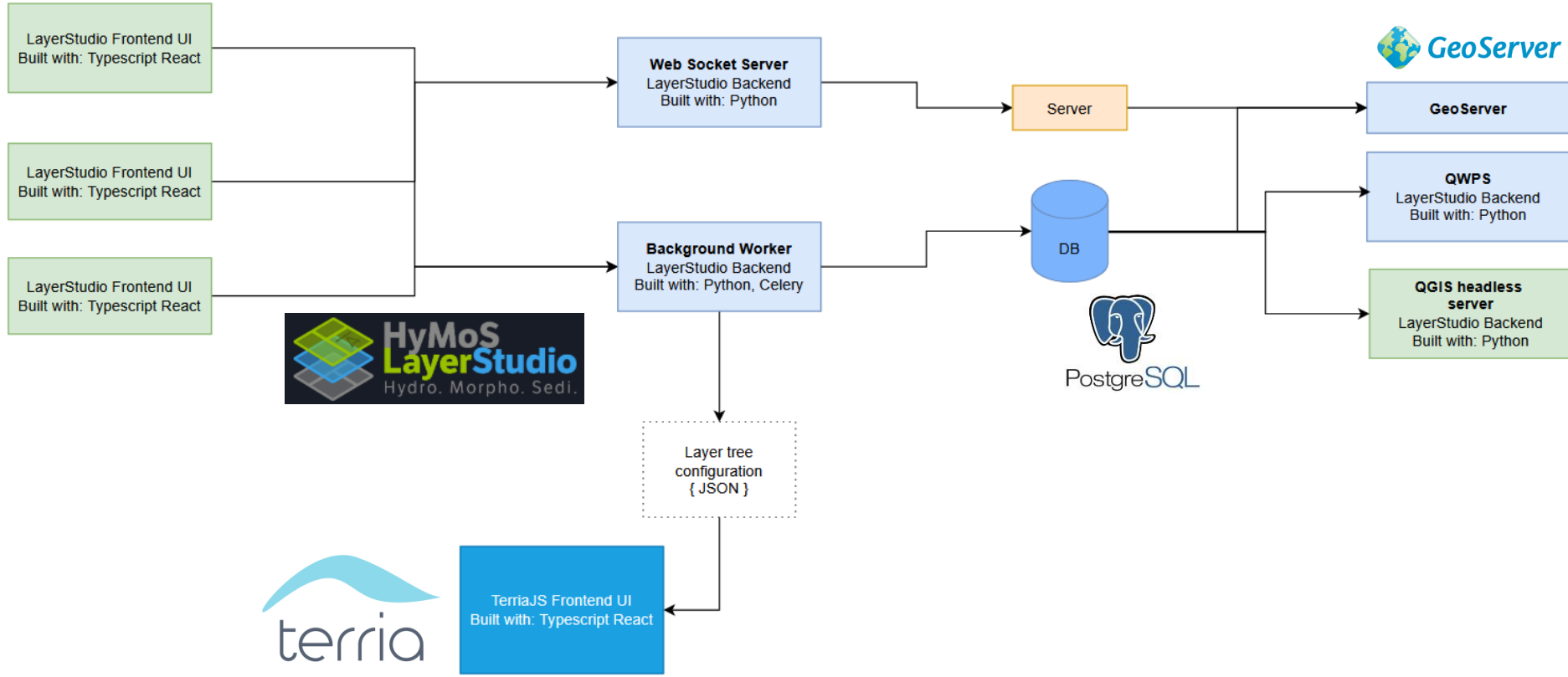

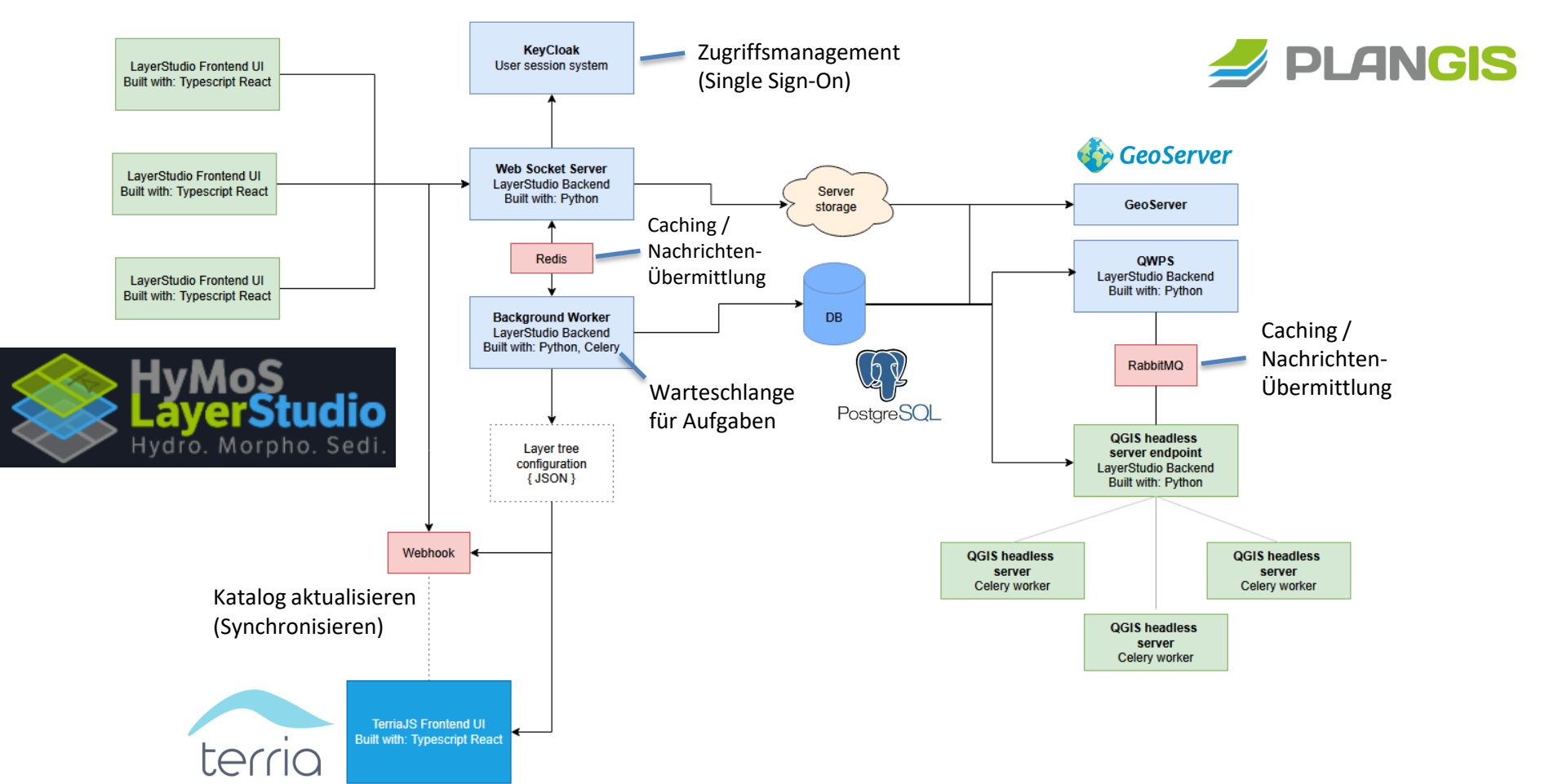

- ▶ **Daten** werden beim **Hochladen** auf **Backend-Server** gespeichert
- ▶ Speicherung von **Geodaten** und **Metadaten** in **PostgreSQL**
- ▶ dauerhafte Speicherung von **Vektordatensätzen** in **PostGIS**
- ▶ **GeoServer** liest **PostGIS-Eintrag** und stellt den Datensatz im Web zur Verfügung
- ▶ Bei **Rasterdatensätzen** werden **nur die Metadaten** in der **Datenbank** gespeichert - die eigentlichen Daten werden direkt vom Server in den GeoServer eingelesen

- ▶ Identitäts- und Zugriffsmanagement
  - ▶ kein separates Anmelden notwendig für Zugriff auf HyMoS-Komponenten (Viewer, LayerStudio, Geoserver, Dokumentation, etc.)
  - ▶ Einmalige Anmeldung ausreichend (Single Sign-On)
  - ▶ Feingranulare Rechte- und Rollenvergabe
    - ▶ Gezielte Freigabe einzelner Layer für Öffentlichkeit
    - ▶ Anbindung an externe Portale wie MDI-DE Portal

# Ausblick

**kubernetes**

- ▶ Container-Orchestrierung
- ▶ Migration der HyMoS-Plattform möglich
- ▶ Erhöhung der Betriebssicherheit, Ausfallsicherheit und Skalierbarkeit der Plattform
- ▶ Vorteile: automatisches Self-Healing von Diensten, vereinfachte und unterbrechungsarme Updates, konsistente Trennung der Komponenten in Containern, reproduzierbare, versionierte Infrastrukturkonfiguration

# Ausblick

- ▶ GUI zur Stil-Verwaltung
- ▶ Import und Erstellung von SLD-Stilen
- ▶ Komfortable Anpassung von Style-Elementen

# Ausblick

- ▶ Unterstützung von Geoserver Version 3
- ▶ verbesserte Performance
- ▶ Neue Funktionalitäten

**GeoServer 3**

# planGIS - Kontakt

- ▶ Dipl.-Ing. (FH) Geoinformatik **Hendrik Aue**
  - ▶ E-Mail: [h.aue@plangis.de](mailto:h.aue@plangis.de)
  - ▶ Tel: +49 (0)491 20 34 88-11
  
- ▶ M.Sc. Geo-information and Earth Observation **Sinoj Kokulasingam**
  - ▶ E-Mail: [s.kokulasingam@plangis.de](mailto:s.kokulasingam@plangis.de)
  
- ▶ **plan-GIS GmbH**
  - ▶ Friedhofstraße 45a, 26789 Leer
  - ▶ Tel: +49 (0)491 20 34 88-0
  - ▶ E-Mail: [info@plangis.de](mailto:info@plangis.de)
  - ▶ Internet: [www.plangis.de](http://www.plangis.de)